

AO EXPEDIENTE

Em

24/10/2017

Presidente



ESTADO DA PARAÍBA  
CÂMARA MUNICIPAL DE CABEDELLO

CONSTOU NO EXPEDIENTE

Em

24/10/2017

1º Secretário

PROJETO DE LEI Nº 048/2017.

(Do Vereador Lúcio José)

AVULSOS

DISTRIBUÍDO

Em

24/10/2017

1º Secretário

Denomina de Rua Nova Vitória a atual Rua 43, do Bairro Portal do Poço, neste Município, e dá outras providências.

**A Câmara Municipal decreta:**

**Art. 1º** Fica denominada de Rua Nova Vitória a atual Rua 43, do Bairro Portal do Poço, neste Município.

**Art. 2º** Esta Lei entra em vigor na data de sua publicação.

**Art. 3º** Revogam-se as disposições em contrário.

### JUSTIFICATIVA

A proposição tem por objetivo continuar o processo de denominação das ruas do Município, em razão das dificuldades para localização das residências vivenciadas pelos Correios, CAGEPA e ENERGISA e que são reclamadas pelos moradores desta municipalidade.

A denominação "Rua Nova Vitória" tem a aprovação dos moradores da localidade, conforme abaixo-assinado junto à propositura.

Cabedelo (PB), em 23 de outubro de 2017.

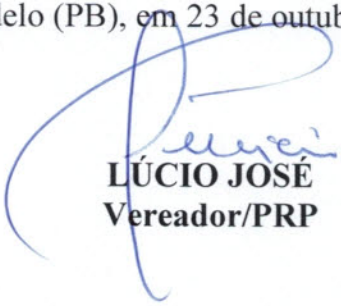
  
LÚCIO JOSÉ  
Vereador/PRP

RECEBIDO

Secretaria Legislativa  
Câmara Municipal de Cabedelo (PB)

As 10:00 hs. Em 23/10/2017

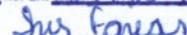

VISTO



## PREFEITURA MUNICIPAL DE CABEDELLO

S I A T

## SECRETARIA DA RECEITA MUNICIPAL

20/10/2017

## FICHA DO IMÓVEL

<b>Identificação do Imóvel</b>										
Inscrição:	1.0004.094.01.0150.0002.2	Sequencial:	1.034902.2							
Endereço:	01517-2 RUA 43 (PRAIA DO POÇO), 83 CS B - PORTAL DO POÇO									
	Cep: 58310-000 - CABEDELLO - PB									
Loteamento:	Q-2A L-34 - PRAIA DO POÇO, LTO									
Insc Anterior:		Natureza:	PREDIAL							
<b>Identificação do Proprietário</b>										
Nome:	ANDREA DE CARVALHO PEDROZA									
CPF:	922.857.834-34	Tipo Pessoa:	Física							
Outro(s) Proprietário(s):	EDIVALDO PEREIRA PEDROZA - 920.171.184-00									
<b>Identificação do Responsável</b>										
Nome:										
CPF/CNPJ:										
<b>Endereço de Correspondência</b>										
Endereço:										
<b>Benefícios na Unidade</b>										
Água:	SIM	Esgoto:	NAO	L Urb:	NAO	Pavim:	NAO	G Pluv:	NAO	
G/Sarj:	NAO	R Elet:	SIM	Ilu Publ:	NAO	Telef:	NAO	C Lixo:	SIM	
<b>Dimensões da Unidade</b>										
Área Terreno:	250,00	Área Tot Const:	119,28	Área Cons Un:	59,64					
Test Princ:	10,00	Profund Princ:	25,00	Test Fict:	9,09					
Fração Ideal:	.5									
<b>Informações Gerais do Terreno</b>										
Uso:	PROPRIO	Patr Terreno:	PROPRIO	Sit Terreno:	MEIO DE QUADRA					
Ocupação:	EDIFICADO	Limitação:	MURADO	Calçada:	C O M					
Pedologia:	NORMAL	Topografia:	PLANO AO NIVEL	P Reduc:						
<b>Informações sobre a Edificação</b>										
Tipo Imóvel:	CASA ISOLADA	Patr Constr:	PARTICULAR	Situação Rua:	FRENTE					
Elevação:	CONCR/ALV	Cobertura:	LAJE	Piso:	CERAMICA					
Estado Cons:	BOM	Padr Qualid:	NORMAL	Num Pavim:	01					
Telefone:		Dt Habite-se:								
<b>Informações do Lançamento</b>										
Imposto:	NORMAL	Limpeza:	NORMAL	Iluminação:	NORMAL					
Data Últ Alter:	29/08/14	VV Anterior:	R\$ 967,24	Proc Ult Alt:	13/005638-8					
Data Últ Lanç:	10/05/17	VV Ult Lanç:	R\$ 2.508,74	Aliq IPTU:	0,80 %					
V0 (16):	R\$ 263,51	VVen Atual:	R\$ 2.508,74	VU (103512):	R\$ R\$ 21,96					
Proc Cad:	13/005638-8	Carnê:	17	Matric Averb:	28258					
		Red VVenal:	0,00%							
Averb Reg:	0	Livro:	2-A2	Folha:	0					
Data Averb:	16/04/2014	Data Cadastram:	26/11/13	Ativ Mercantil:						
Carta Habite-se:	20130056388 - 26/11/2013									
<b>Observação</b>										

EDIVALDO PEREIRA  
9.9826 4738



**PREFEITURA MUNICIPAL DE CABEDELLO**

**SECRETARIA DA RECEITA MUNICIPAL**

*SIAT*

10/03/2017

**EXTRATO DE DÉBITOS**

**Identificação**

Arrecadação: 09/03/2017 Imovel ainda nao Lancado !  
 Inscrição: 1.0004.094.01.0150.0002.2 Sequencial: 1034902.2 Natureza: PREDIAL  
 Contribuinte: ANDREA DE CARVALHO PEDROZA Cpf/Cnpj: 922.857.834/34  
 Endereço: RUA 43 (PRAIA DO POÇO), 88 CS B  
 Lot PRAIA DO POÇO, LTO - Quadra Q-2A Lote L-34 PORTAL DO POÇO Cep 58310-000  
 Outro(s) Proprietário(s): EDIVALDO PEREIRA PEDROZA - 920.171.184-00

Exercício	Pc	Vencimento	IPTU	T C R	Multa	Juros	Total	Orgão Pgto	Data Pgto	Dívida Ativa
2014	0	29/08/14	13,88	20,48	0,00	0,00	34,36	01-01	29/08/14	
2015	0	15/07/15	15,64	23,07	0,00	0,00	38,71	01-15	21/07/15	
2016	1	30/06/16	6,25	9,23	3,10	1,49	20,07			
2016	2	29/07/16	6,25	9,23	3,10	1,32	19,90			
2016	3	31/08/16	6,25	9,23	3,10	1,13	19,71			

Totais	Referência	IPTU	T C R	Multa	Juros	Total	Cert Div Ativa	Outras Informações
Vencido	EAN (16)	18,75	27,69	9,30	3,94	59,68		
Total	a Vencer	0,00	0,00	0,00	0,00	0,00		
Total	Vencido	18,75	27,69	9,30	3,94	59,68		
Total	Ger al	18,75	27,69	9,30	3,94	59,68		

Fechar

CAIXA		RECIBO DE PAGAMENTO		2ª VIA		
<b>Contrato: 1.4444.0567.552-9</b>		<b>Dados do Mutuário</b>				
Prestação do Mês N° 22		ANDREA DE CARVALHO PEDROZA				
Prazo do Financiamento 420		R PROJETADA 43, 34 / QUADRA 02-A				
Taxa de Juros Contratual 8,5101		PRAIA DO POÇO - CABEDELO - PB - 58100.110				
Índice de Reajuste Prestação no Mês 0,00000		CPF/CGC: 922.857.834-34				
Índice Reajuste Saldo Devedor no Mês 1,00198		<b>Descrição dos 12 Últimos Pagamentos</b>				
Categoria Profissional 000.000-0		Prest.	Data Venc.	Data Pagt°	Valor Devido (R\$)	Valor Pago (R\$)
Complemento 00000000		010	07/02/2015	09/02/2015	1.236,01	1.236,01
SG RGE MTRMS		011	07/03/2015	04/03/2015	1.234,04	1.234,04
L. Financ./Or. Recursos 162/15		012	07/04/2015	07/04/2015	1.232,82	1.232,82
TP 310		013	07/05/2015	07/05/2015	1.234,78	1.234,78
UNO - Agência de Contrato 4913-1		014	07/06/2015	08/06/2015	1.234,02	1.234,02
<b>Extrato de Evolução</b>		015	07/07/2015	07/07/2015	1.233,36	1.233,36
Saldo Devedor Teórico em 07/02/2016		016	07/08/2015	05/08/2015	1.233,29	1.233,29
R\$ 127.100,71		017	07/09/2015	08/09/2015	1.232,62	1.232,62
Juros/Correção do Mês (R\$) 849,43		018	07/10/2015	07/10/2015	1.231,96	1.231,96
Amortização do Mês (R\$) 313,83		019	07/11/2015	04/11/2015	1.231,47	1.231,47
<b>Extrato de Evolução FGTS na Prestação</b>		020	07/12/2015	07/12/2015	1.230,48	1.230,48
Saldo anterior: 0,00		021	07/01/2016	07/01/2016	1.230,01	1.230,01
Correção mês: 0,00		<b>TOTAL DA DIFERENÇA ATUALIZADA (R\$) 0,01</b>				
Utilização mês: 0,00		<b>Demonstrativo do Encargo do Mês (R\$)</b>				
Salto atual: 0,00		<b>Demonstrativo</b>				
ATENÇÃO: Veja campo Descrição dos 12 Últimos Pagamentos. Tem prestação não relacionada?		Valor				
REGULARIZE. PAGUE NA ORDEM do VENCIMENTO.		Prestitação 1.163,26				
Consulte o extrato para Imposto de Renda deste contrato no sitio caixa.gov.br, Habitação - Tudo sobre Habitação - Serviços para você.		Seguros 41,35				
		FCVS 0,00				
		Taxa Adm. 25,00				
		Taxa Oper. Mensal 0,00				
		Diferença Prestação Emitida 0,00				
		Bônus/Subsídio 0,00				
		Quota FGTS N°0 0,00				
		<b>Via do Mutuário - Autenticação Mecânica</b>				
		RECIBO DE PRESTAÇÃO COM DÉBITO AUTOMÁTICO, PAGAR APENAS SE O DÉBITO NÃO OCORRER.				
		*** SENHOR CAIXA SÓ RECEBER À PEDIDO DO CLIENTE.***				

**VENCIMENTO**  
07/02/2016

**VALOR A PAGAR**  
R\$ 1.229,61

- **Débito Automático em Conta:** Utilize o serviço de débito automático em conta para pagamento das prestações. É cômodo e gratuito. Procure a sua agência.
- **Mudança de endereço e telefone:** Mantenha seu endereço e telefones atualizados junto à CAIXA para atendê-lo mais prontamente sempre que você precisar.
- **Canais para pagamento:** Terminais de auto-atendimento CAIXA, Internet "Banking" CAIXA, Rede de Casas Lotéricas, Correspondentes Bancários "CAIXA AQUI", Rede bancária. Consulte no SAC CAIXA os limites de pagamento em cada um dos canais.
- **2ª via do carnê:** Obtenha a 2ª via de seu carnê pela internet, no endereço caixa.gov.br
- **Pontualidade no Pagamento:** Pague em dia suas prestações habitacionais. Evite transtornos e pagamento de juros por atraso. O não pagamento das prestações acarreta o registro do cliente nos cadastros informativos de créditos e sujeita o contrato a ações de cobrança administrativas e judiciais.

De Olho na Qualidade Minha Casa Minha Vida - Atendimento ao Comprador: 0800 721 6268

SAC CAIXA: 0800 726 0101 (informações, reclamações, sugestões e elogios)

Para pessoas com deficiência auditiva ou de fala: 0800 726 2492

Ouvidoria: 0800 725 7474

caixa.gov.br

**CAIXA** | 104-0

10491.60276 31000.901442 44056.755299 1 66970000122961

Local de Pagamento:					Vencimento	
PAGÁVEL EM QUALQUER AGÊNCIA BANCÁRIA ATÉ O VENCIMENTO, PREFERENCIALMENTE NA CAIXA OU CASAS LOTÉRIAS					07/02/2016	
Cedente:					Agência/Código Cedente	
Caixa Econômica Federal					4913-1/901444405675529-3	
Data Documento:	No. Documento:	Espécie Doc.	Aceite	Data Processamento	Nosso Número	
03/02/2016	1.4444.0567.552-9	1602/7			1602731000-7	
Uso do Banco	Carteira	Espécie Moeda	Quantidade	Valor	(-) Valor do Documento	
	SIACI	R\$			1.229,61	
Mensagens					(-) Descontos/Abatimento	
- Até o vencimento pagável nos Terminais de Auto Atendimento CAIXA, "internet banking CAIXA", na Rede de Casas Lotéricas, nos Correspondentes Bancários "CAIXA AQUI" e em qualquer Agência Bancária.					*****	
- Após o vencimento, somente pode ser pago nas Agências da CAIXA, Terminais de Auto Atendimento CAIXA, "internet banking CAIXA", na Rede de Casas Lotéricas, nos Correspondentes Bancários "CAIXA AQUI".					(-) Outras Deduções	
					*****	
					(+) Mora/Multa	
					*****	
					(+) Outros Acréscimos	
					*****	
					(=) Valor Cobrado	
					1.229,61	
Sacado: ANDREA DE CARVALHO PEDROZA						
R PROJETADA 43, 34 / QUADRA 02-A						
PRAIA DO POÇO - CABEDELO - PB - 58100.110						

Sacador/Avalista

Autenticação no Verso

Ficha de Compensação





AVENIDA SÃO JOÃO (Antiga AV 03) - LEINº 1.774/15

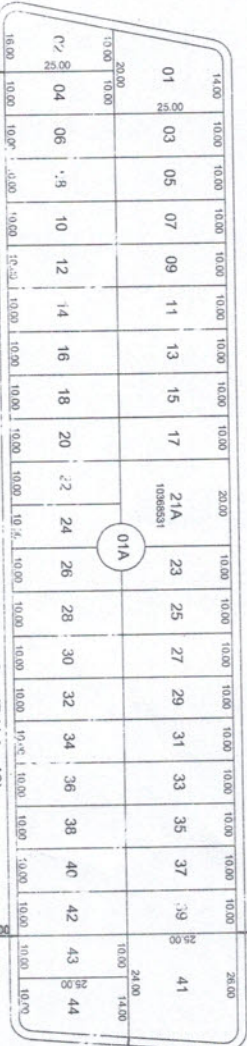

RUA MARIA VENÂNCIO DE CARVALHO (RUA-42)

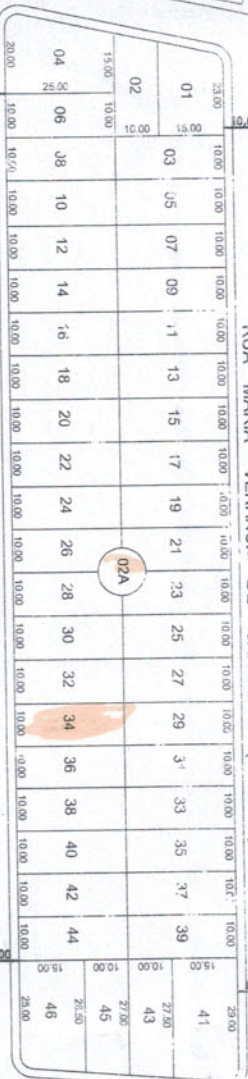

RUA-43

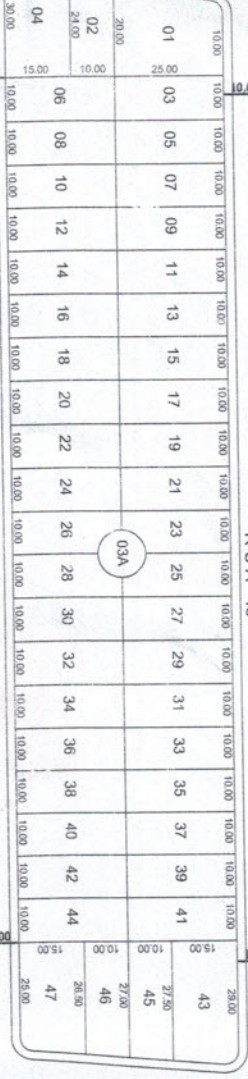

RUA-44

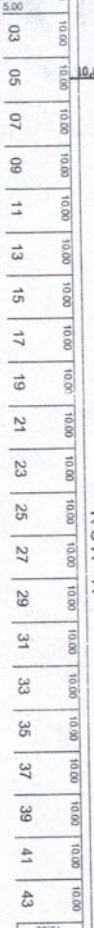

SUBESTAÇÃO DA ENERGISA

PESQUISA E REQUERIMENTO PARA COLOCAÇÃO DE NOME DE RUA

NOME PROPOSTO:

RUA NOVA VITÓRIA, PORTAL DO POÇO - CABEDELO data 20/10/2017

NOME DO MORADOR	nº casa	DOC. IDENTIFICAÇÃO	CONCORDÂNCIA
Andréa de Carvalho Pedreira	88B	6.385629	sim X
Marinaldo Ramalho da Silva S/N			sim X
Antônio da Silva S/N <sup>AP</sup> 106			sim X
Carle Adriano Lima da Silva RG SSP - 174373 S/N AP 106			sim X
Décia Quelino Cabral 14:C			sim X
Marilide C. E. Ramalho S/N			sim X
Luíza da Silva Barbosa 832.360/43			sim X
Thamyris F. F. Clementino 99957-7001 N.º 43			sim X
Raquele da Silva Barbosa 832.360/43			sim X
José Aurélio Barbosa 43			sim X
José Ritor da Silva Barbosa 43			sim X
Zilviana da Silva Barbosa 43			sim X
Antônio Barbosa Franco S/N			sim X
Isabelina Franco S/N			sim X
Rita de cássia de Oliveira Franco S/N			sim X

Walter Gabriel Soares S/N	sim	X
Sandra Ramos de <del>Santos</del> S/N	sim	X
Sandra Ramos da Silva S/N	sim	X
Sandra Ramos de <del>Santos</del> S/N	sim	X
Rosilene Leopoldino de Oliveira S/N	sim	X
Márcia Maria da Silva <del>S/N</del>	sim	X
Danielle Nunes da Silva S/N 16 B	sim	X
Nunes da Silva filho 1C	sim	X
William Brenno Domingos Confessor 14A	sim	X
Brenna Karolína P. CONFESSOR	sim	X
Paulo de Assis Ruano 16-C	sim	X
Daniela da Silva 16C	sim	X
JANEK TRIZ'S PIZZARIA PIS S/N	sim	X
Edardo Firmino de Araújo	sim	X
Elmires Barbosa Gomes	sim	X
Fabiana g. Silva	sim	X
JULIANA DOS SANTOS TRAJANO	sim	X
Wanderlaine Pereira da Silva	sim	X
JOSE SEVERINO PEREIRA q. 03, Lot. 03	sim	X
Mady Lucy Bezerra da Silva SN/22A, L30	sim	X

Miriamia Maria Bezerra. SIN. Q2A tot. 30 sim X

Silvânia de Melo Ferreira 88-A sim X

Edivaldo Perreira Pedrosa 883 4099762 <sup>SSP/PE</sup> sim X

Lana Kelly da Paz Melo SIN Q03A 1T03 sim X

José Santos dos Santos nº 43 sim X

Edvaldo Pereira dos Santos nº 43 sim X

sim

sim

sim

sim

sim

sim

sim

sim

sim

sim

sim

sim

sim

sim